CATYPH
HOLDING

La porte d'entrée pour tous vos besoins.

QUALITÉ, SERVICE, RÉACTIVITÉ

CATYPH
HOLDING

AOÛT-SEPTEMBRE
2020

CATHYPH NEWS

Un mot de Monsieur Roland Andrey

Avec le temps, j'ai acquis la conviction que nous devons faire équipe afin de trouver les meilleures solutions en partageant le savoir, en tirant profit de nos expériences, non seulement avec un travail professionnel de qualité mais aussi la recherche du progrès et d'innovations éprouvées pour en faire bénéficier nos clients qui nous font confiance depuis tant d'année. Catyph regroupe des entreprises qui partagent une même philosophie.

Mon choix est de les avoir acquises ou créées avec un but:
transmettre la volonté de se démarquer par des valeurs sûres:

Pérennité*: Nobile & Martin existe depuis 1890*

Renommée*: Agabekov s'est fait connaître sur tous les continents*

Création*: Lumiverre Plafonds s'est fait remarquer par ses réalisations sur mesure*

Qualité*: Digiwise fait partie des rares entreprises à même de garantir des installations avec la garantie de résultat dans son métier*

Ingéniosité*: Impact LD & Lumiverre propose des solutions inédites*

Nouveauté*: C51 utilise les nouvelles technologies pour exercer ses activités*

Service: *Dalin Construction se propose avant tout de faciliter la tâche des mandataires chargés d'aménager des surfaces*

Pour parvenir au résultat escompté, l'union et la force, nous investissons prioritairement dans nos ressources humaines, l'ambiance de travail, l'esprit d'équipe, la formation initiale et continue, la fidélisation des collaboratrices et collaborateurs, les échanges, le travail d'équipe et les collaborations. Les échanges réguliers entre les entreprises du groupe permettent de dégager une politique commune prioritairement orientée vers la qualité du service.

Mon ambition, le succès de mes entreprises à l'image de votre satisfaction et de celle de mes collaboratrices et collaborateurs.

Roland Andrey

Agabekov 2.0

Image 3D d'une penderie Agabekov

Depuis 2018, Agabekov a rejoint le Groupe Catyph. Avec cette union, de nombreux changements positifs ont été rendus possibles.

- **Nouvelle technique de production**, garantissant la qualité et des prix plus bas
- **Laboratoire d'Innovation Agabekov Choice** – avec un œil d'expert et une connaissance du marché, notre équipe se hâte de produire des luminaires innovants

Laboratoire d'Innovation Agabekov

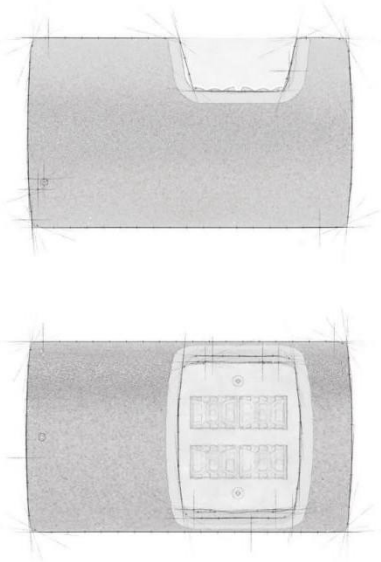

Croquis du nouveau luminaire Lighthouse

L'équipe Agabekov a pris du temps. Du temps pour repenser son effectif, restructurer sa ligne de production et réfléchir à ce qui peut valoriser les échanges entretenus avec ses clients et partenaires depuis maintenant plus de 50 ans. L'idée d'un laboratoire d'innovation est arrivée en même temps que la nouvelle direction. Un vent frais sur le branding de la société et sur son envie de valoriser chaque projet qu'elle entreprend.

Ainsi aujourd'hui, chaque chef de projet participe à des workshop et sessions d'innovation. Une fois par mois, il est question de repenser, dessiner et aussi explorer sa créativité. S'amuser en créant les luminaires de demain. Une si belle idée. En plus, ceci aide les équipes à communiquer et échanger. C'est comme ça qu'est arrivé le nouveau luminaire Lighthouse. Un produit Agabekov Choice.

AGABEKOV
LIGHTING COMPANY INTERNATIONAL®

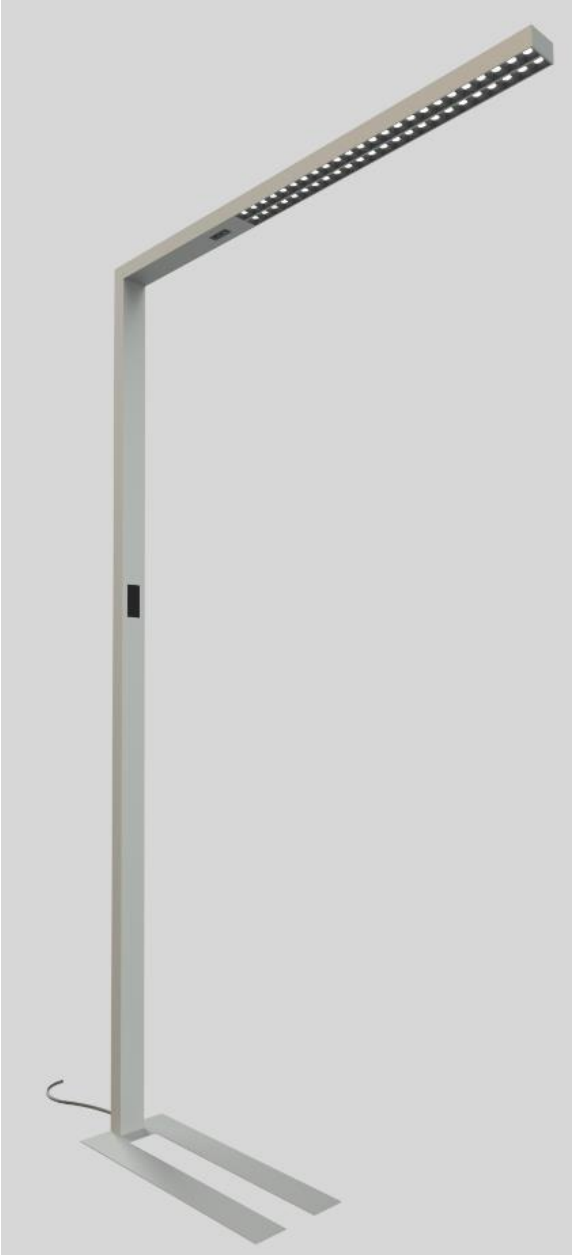

Notre luminaire sur pied Equinoxe est la solution idéale qui viendra compléter l'éclairage principal de vos espaces de bureaux. Son design minimaliste, sa haute efficacité lumineuse,
son confort visuel et sa technologie LED innovante garantissent une qualité d'éclairage optimale.

Les environnements de travail exigent un éclairage flexible. Pour répondre à cela notre lampadaire est équipé de capteurs de présence et de luminosité qui rendent autonome. Il permet également d'adapter la puissance lumineuse.

Le produit Equinoxe est en vente.
Plus d'info sur notre site web www.agabekov.com

CATHYPH NEWS

NOBILE&MARTIN

Nobile & Martin place la formation au cœur de son activité

Monsieur Margarito, responsable administratif de Nobile & Martin

NOBILE & MARTIN est une entreprise spécialisée dans les travaux de peinture, de plâtrerie et de faux-plafonds. Depuis plus de 130 ans, cette société vous accompagne dans vos projets, mais pas seulement.

Depuis de nombreuses années maintenant, la société Nobile & Martin place la formation de ses équipes au cœur de son activité. Ainsi, Monsieur Filipe s'occupe d'encadrer et suivre les apprentis peintres de l'entreprise. Avec passion et dévouement, voici ce que Monsieur Filipe partage sur son expérience :

Nobile & Martin, exerce avec passion depuis plus de 130 ans

« Au fil des années, j'ai assisté à l'évolution de Nobile & Martin. De nombreux projets et changements ont bien évidemment marqué nos esprits. Cependant, rien ne vaut le plaisir de former et garder des jeunes talents qui commencent leur parcours professionnel au sein de nos équipes. Leurs débuts, en plus d'être un challenge professionnel, représentent un saut dans leur développement et maturité.

Tout au long de leur apprentissage et formation, nous voyons à quel point ils se perfectionnent et deviennent l'ADN Nobile & Martin de demain. C'est un réel plaisir! » Pour la petite histoire, j'ai moi-même suivi un apprentissage au sein de Nobile & Martin, il y a plus de 30 ans de ça… »

Monsieur Alves et son fils, tout deux collaborateurs de Nobile & Martin

Petite nouveauté cette année, nous allons former une apprentie de commerce dans la branche «Construire et habiter». Monsieur Margarito, responsable administratif de Nobile & Martin depuis plus de 17 ans, se chargera de sa formation.

UNE JOURNÉE ...

NOBILE&MARTIN

Notre apprenti peintre, Damien

… de Damien, notre apprenti peintre de 3ème année

« Ma journée commence par un tour du chantier avec un phare pour voir s'il reste de petites préparations à faire pour pouvoir poser les papiers. S'il n'y en a pas, je commence à appliquer l'encollage sur les murs et les plafonds pour que les papiers collent bien.

Une fois l'encollage sec, je commence à poser mon papier sur le plafond en mettant bien les joints contre les joints et en enlevant toutes les bulles d'air. Je fais de même sur les murs.

Quand tout est posé, je peux m'attaquer à une nouvelle pièce pour préparer la peinture et appliquer une première couche. En fin de journée, je nettoie mes pinceaux et rouleaux et range le matériel que j'ai utilisé durant la journée pour garder le chantier en ordre.»

…de Selena, notre apprentie employée de commerce de 1ère année

Ce qui me plaît dans ma formation c'est que ça change de l'école et on nous plonge dès le départ dans le milieu professionnel qui lui est très varié. Je trouve que j'en apprends beaucoup au travail lors de nos réunions pour constituer les plannings de chacun ou encore quand je m'occupe de certaines tâches administratives.

Car oui, en un mois seulement, j'ai tant appris avec mon formateur. Le point le plus intéressant, c'est qu'une entreprise, c'est un travail d'équipe avant tout et que l'on a besoin de chacun d'entre nous pour que ça roule comme sur des roulettes !

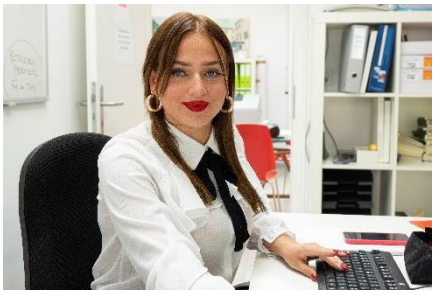

Notre apprentie employée de commerce, Selena

…une journée au CEPTA (école) de notre apprenti peintre de 2e année, Sergio

Je commence ma journée d'école au CEPTA à 7h15 et termine celle-ci à 16h15 avec une pause pour manger entre 11h40 et 12h40.

Mes cours durent 45 minutes. J'ai des cours de culture générale, de connaissances professionnelles, de dessin et de mathématiques.

En classe, l'ambiance est plutôt calme et on peut travailler dans de bonnes conditions.

Si je rencontre des difficultés, il y a des cours d'appuis pour m'aider.

NOS ÉQUIPES

Marko, chargé de communication & marketing

Marko a rejoint Catyph début août afin de renforcer le marketing et la communication du groupe. Fort d'une expérience en Suisse et à l'étranger dans le marketing et communication digitale, Marko apporte grâce à sa passion et personnalité du dynamisme et changement.

Après avoir fait ses études en Business Administration et Tourisme, à la HES-SO Valais/Wallis, Marko a exercé le rôle d'assistant marketing manager pour Negobooking.com. Dans ce rôle, Marko a pleinement appliqué le savoir acquis durant ses études en tourisme.

Puis son parcours de plus de cinq ans au sein de la multinationale EF Education First, l'a mené jusqu'au rôle de Digital marketing project manager. C'est avec un choix cohérent que Marko a désiré se retrouver dans une plus petite structure, où comme il le dit « *chaque jour et chaque projet a un impact direct sur le groupe et ses sociétés* » .

Vincent, assistant administration

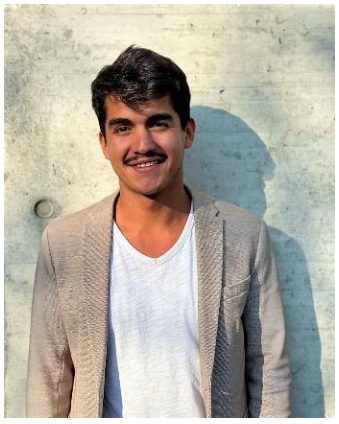

Vincent a rejoint le groupe en octobre 2019 en qualité d'assistant de l'administrateur du groupe.

Après de nombreuses expériences professionnelles dans divers domaines et l'obtention de ses diplômes à l'Ecole de Commerce, Vincent décide de faire une année de break afin de réaliser son service militaire. Il a par la suite l'opportunité de rejoindre Catyph afin d'apporter son soutien administratif et d'être un lien pour les différentes entreprises du groupe. Vincent n'a pas que des tâches liées à l'administratif: par sa polyvalence et son envie d'aquérir de nouvelles connaissances, tel un couteau suisse, il réalise en complément des tâches de marketing, de développement de la digitalisation du groupe et de promotion des entreprises du groupe. Il apporte sa joie de vivre au quotidien et ses idées afin d'améliorer la vie au sein du groupe.

Focus sur…

LUMIVERRE PLAFONDS

Lumiverre Plafonds et son projet luminaire suspendu en anneaux pour l'extérieur

Plafond extérieur en lamelle avec luminaire suspendu en anneaux

Lumiverre Plafonds, spécialisé dans les plafonds sur-mesure avec éclairages intégrés, nous propose ce mois-ci de mettre en avant son projet du moment.

Le projet du client privé se trouve à la rue des Bains à Genève.

Il s'agit d'un plafond extérieur en lamelles thermopourdrées identiques à l'existant.

Lumiverre Plafonds a proposé au client de fournir et poser des luminaires suspendus spéciaux en anneaux finition brossé avec des suspensiosn adaptées à l'extérieur, apportant une plus-value au projet.

Une ligne lumineuse sert à mettre en valeur la fresque murale, où les artistes de Streetart peuvent exposer leurs œuvres. L'ensemble des travaux a duré 3 semaines, Lumiverre Plafonds a mandaté 2 ouvriers qualifiés pour l'exécution de ces travaux.

DIGIWISE
SMOKE CONTROL TECHNOLOGY

Un projet récent de Digiwise, Trembley 6 (Genève)

Digiwise conçoit et réalise des systèmes de protection incendie par surpression conforme à EN 12101-6 et recommandations ECA R07.V01. C'est une des rares entreprises spécialisées dans l'étude en vue de l'obtention du permis de construire d'installations de surpression d'ouvrages qui l'exigent.

Aux vues de ses 10 années d'expériences dans le domaine, Digiwise sait vous proposer le meilleur service pour ses installations et la délivrance du permis d'habitation.

Digiwise a plus 60 installations sous contrat de maintenance. De plus, les références affichées sur son site internet vous permettront d'entrevoir la qualité de nos collaborations. Plus d'info sur www.digiwise.ch

Focus sur…

Un cours destiné à tout ceux qui ont besoin d'une base solide en comptabilité et ceci en 4 modules et 2 journées.

La société **Elite Sourcing** est spécialisé dans le recrutement et le payroll. Depuis peu, elle offre une formation qui vise à couvrir les bases de la compatibilité. Cette formation s'adresse à toute personne souhaitant être capable de tenir une comptabilité d'une PME. La formation est assurée par un directeur de fiduciaire à un groupe de 4 personnes pour une meilleure interaction. Les modules sont les suivants:

- Les bases de la comptabilité
- Gestion des tiers
- Gestion de la trésorerie
- Cas pratique

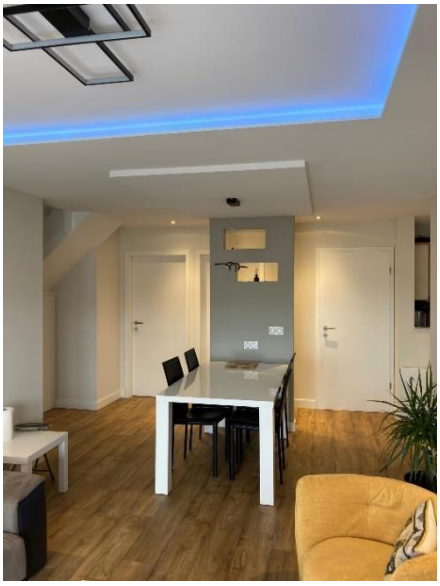

Un projet privé géré par Dalin Construction, du sol au plafond.

Dalin Construction, nouvelle société du groupe, a déjà séduit différents clients privés de par sa qualité de travail. Offrant un suivi fluide et garantissant une gestion optimale, Dalin Construction permet aux particuliers d'avoir qu'un seul interlocuteur et ainsi simplifier les décisions. En gardant une approche complète, Dalin vous apporte son carnet de partenaire et une expérience solide dans les travaux de second œuvre. Mais surtout, Dalin est apprécié pour sa transparence et capacité à obtenir des résultats dans les temps.

Votre porte d'entrée vers une gamme complète de services.

CATYPH
HOLDING

QUALITÉ ET RÉACTIVITÉ

CI-GROUP SA
Route de Saint Julien 292A
1258 Perly (Genève)
Tel: +41 (0)76 575 93 28
info@ci-group.ch
www.catyph-holding.com

LUMIVERRE PLAFONDS
Chemin de la Milice 15
1228 Plan-les-Ouates (Genève)
Tél. +41 79 305 51 18
info@lumiverre.ch
www.lumiverre.ch

DALIN CONSTRUCTION
Rue du Simplon 5-7
1207 Genève
Tél. +41 79 880 76 60
info@dalinconstruction.ch
www.dalinconstruction.ch

NOBILE & MARTIN SA
Chemin de la Milice 15
1228 Plan-les-Ouates (Genève)
Tél. +41 (0)22 721 10 40
Fax +41 (0)22 721 10 44
info@nobile.ch
www.nobile.ch

AGABEKOV
Route de Compois 6
1222 Vésénaz (Genève)
Tel: +41 22 752 47 45
Fax: +41 22 752 37 08
info@agabekov.com
www.agabekov.com

IMPACT LD & LUMIVERRE
Route de Compois 6
1222 Vésénaz (Genève)
Tel: +41 22 721 10 20
info@ildl.ch
www.impactld.ch

C51 PRODUCTION
Route de Saint Julien 292A
1258 Perly (Genève)
Tél.+41 (0)79 775 91 41
info@c51.ch

DIGIWISE
Chemin de Mongevon 23
VD – 1023 Crissier
Tél. +41 (0) 21 888 84 34
info@digiwise.ch
www.digiwise.ch

Elite Sourcing
Route de Saint Julien 292A
1258 Perly (Genève)
Tél. +41 (0)78 218 58 10
rh@elite-sourcing.ch
www.elite-sourcing.ch